Tribune ROCKYMOUNTAIN TRIBUNE

0200HO02937 EPIC x SUPER x BAXTER

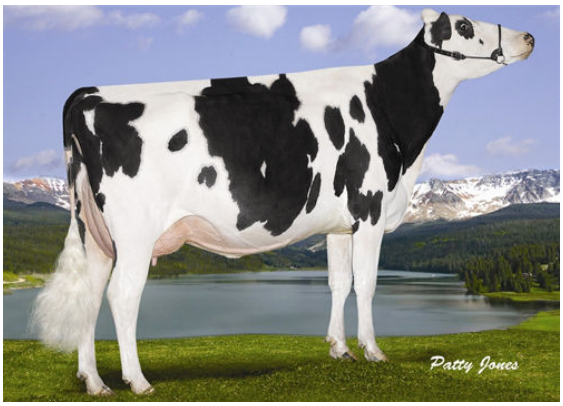

ROCKYMOUNTAIN SUPER LEITA
Dam

GENERVATIONS EPIC
ROCKYMOUNTAIN SUPER LEITA EX-90-4E-CAN 18*
CHARLESDALE SUPERSTITION
FLEURY GEN BAXTER LISA EX-92-3E-CAN 12*
EMERALD-ACR-SA T-BAXTER
CALBRETT SHOTTLE LISAMAREE EX-91-6YR-CAN 30*

GTPI 2246

TL TY TV — HH1F HH2F HH3F HH4F HH5F HH6F HCDF HMWF

Num.Reg #: HOCANM11445826	aAa: 315426	DMS: 345,135
Nacimiento: 06/17/2012	Kappa Caseina: BB	Beta Caseina: A2B

PRODUCCION — 718 Rebaños 2274 Hijas 96% Rep. — MACE-G / 04-25

Leche lbs	Grasa lbs	Grasa %	Proteína lbs	Proteína %
202	**-53**	**-0.23**	**-11**	**-0.07**
NM$ **-254**	CM$ **-274**	FM$ **-204**	GM$ **-306**	DWP$
Eficiencia de Conversiòn **-152**	IR **-10**	Comida Ahorrada **-256**	Eficiencia Metano **106**	

Media de Producción Leche **25,600 lbs** Grasa **940 lbs** Proteína **798 lbs**

SALUD Y REPRODUCCIÓN — Immunity 95

Vida Productiva	**2.6**	Inmunidad crias	**94**	
Células Somáticas	**2.80**	Tasa Preñez Vacas	**0.6**	
Fertilidad de las Hijas	**1.4**	Tasa Preñez Novillas	**-1.0**	
Durabilidad	**2.5**	Facilidad de Parto	**2.3%**	94% Rep.
Durabilidad Novillas	**0.5**	Facilidad de Parto de las Hijas	**2.8%**	88% Rep.
Indice de Fertilidad	**0.4**	Crías del Toro que Nacen Muertas	**6.5%**	
		Crías de las Hijas que Nacen Muertas	**6.3%**	

TIPO — 337 Rebaños 689 Hijas 94% Rep. — MACE / 04-25

PTAT	**0.24**	Estruct. y Capacidad	**1.63**
Compuesto Ubres	**-0.18**	Estruct. Lechera	**-1.12**
Compuesto Patas	**0.88**		

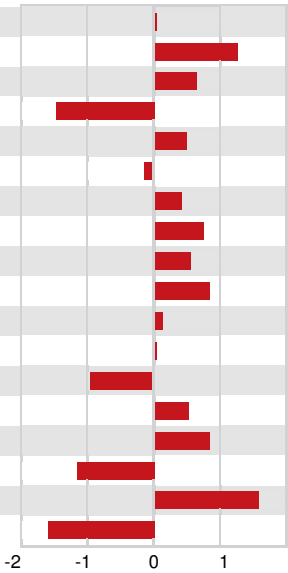

Estatura	Alta	**+0.02**
Fortaleza	Fuerte	**+1.27**
Profundidad Corporal	Profunda	**+0.66**
Estructura Lechera	Cost. Cerradas	**-1.46**
Ángulo de Grupa	Isq. Bajos	**+0.50**
Anchura Grupa	Estrecha	**-0.15**
Patas Vista Lateral	Curvas	**+0.44**
Patas Vista Posterior	Aplomadas	**+0.77**
Ángulo Podal	Profundo	**+0.57**
Colocación de las Patas	Correcta	**+0.86**
Inserción Anterior	Fuerte	**+0.14**
Altura Inserción Posterior	Alta	**+0.04**
Anchura Inserción Posterior	Estrecha	**-0.96**
Ligamento Suspensor	Fuerte	**+0.55**
Profundidad Ubre	Recogida	**+0.87**
Colocación Pezones Anteriores	Abiertos	**-1.15**
Longitud de Pezones	Largos	**+1.61**
Colocación Pezones Posteriores	Abiertos	**-1.60**